

Vom Veranstalter auszufüllen!

Fragenkatalog zur Gefährdungsermittlung



Bitte kreuzen Sie das Gebäude an, welches Sie für Ihre Veranstaltung zu nutzen beabsichtigen:

Bürgerhaus Elmpt, Schulstraße 25

Gruppenraum Ganze Halle Halbe Halle

Begegnungsstätte Niederkrüchten, Oberkrüchtener Weg 42

Gruppenraum Ganze Halle Halbe Halle

1.1 Bezeichnung der Veranstaltung:

1.2 Art der Veranstaltung (Konzert, Geburtstagsfeier, Versammlung):

1.3 Datum/Dauer der Veranstaltung:

vom: , Uhr

bis: , Uhr

1.4 Zeiten der Vorbereitung/ der Nachbereitung:

Vorbereitung am: , von Uhr bis Uhr

Nachbereitung am: , von Uhr bis Uhr

1.5 Kontaktdaten des Veranstalters:

Veranstalter:

Name, Vorname des Verantwortlichen:

Straße, Hausnummer:

PLZ, Ort:

Mobilnummer:

Vom Veranstalter auszufüllen!

1.6 Kontaktdaten des Veranstaltungsleiter:

(Falls Sie (= der Veranstalter) nicht oder nicht durchgehend persönlich die Veranstaltung leiten (anwesend sind), teilen Sie uns bitte mit, wer Veranstaltungsleiter und wer stellv. Veranstaltungsleiter ist:

Name, Vorname des Veranstaltungsleiters: _____

Straße, Hausnummer: _____

PLZ, Ort: _____

Mobilnummer: _____

Name, Vorname des stellv. Veranstaltungsleiters: _____

Straße, Hausnummer: _____

PLZ, Ort: _____

Mobilnummer: _____

1.7 Erwartete max. Besucherzahl (wie viele Personen werden voraussichtlich gleichzeitig maximal an der Veranstaltung teilnehmen?):

_____ Personen Zielgruppe/Alter: _____

1.8 Bestuhlung

Reihenbestuhlung Tischbestuhlung Stehplätze/Stehtische

1.9 Eintritt

Erhebung von Eintrittsgeldern Ja Nein

1.10 Mitwirkende

Anzahl der max. gleichzeitig anwesenden Künstler: _____ Personen

Anzahl der maximal gleichzeitig anwesenden Servicekräfte
(Ausschank , Kellner, Imbiss, Garderobe): _____ Personen

Anzahl der max. gleichzeitig anwesenden sonstigen Personen (Sicherheitsdienst,
Sanitätskräfte, Brandsicherheitswache, Techniker): _____ Personen

1.11 Garderobe

Eine Garderobe ist in folgendem Raum vorgesehen: _____

Vom Veranstalter auszufüllen!

1.12 Folgendes Inventar / folgende Technik wird benötigt:

- Bühne** gemeindeeigen und vor Ort vorhanden
- zusätzliche Bühne vom Veranstalter (Größe, Höhe, Fläche, Position)

- Podeste** gemeindeeigen und vor Ort vorhanden (Größe, Anzahl, Position)

- zusätzliche Podeste (Größe, Anzahl, Position)

- Theke** gemeindeeigen und vor Ort vorhanden

- zusätzliche Theke vom Veranstalter (Größe, Anzahl, Position)

- Kühlhaus** gemeindeeigen und vor Ort vorhanden

- zusätzliche Kühleinheit vom Veranstalter (Aufstellort)

Folgendes Inventar/Technik steht nur in der Begegnungsstätte zur Verfügung:

- Beschallungsanlage** (gemeindeeigen und vor Ort vorhanden)*

- Beschallungsanlage des Veranstalters

- Beamer** (gemeindeeigen und vor Ort vorhanden)*

- Beamer des Veranstalters

- Bühnenlichtanlage** (gemeindeeigen und vor Ort vorhanden)

- Bühnenlichtanlage des Veranstalters

- Leinwand** (gemeindeeigen und vor Ort vorhanden)

- Leinwand des Veranstalters

- Traversenkonstruktion** (gemeindeeigen und vor Ort vorhanden)

- Traversenkonstruktion des Veranstalters

* Bitte beachten Sie, dass für die Nutzung der gemeindeeigenen Beschallungsanlage und/oder des Beamers eine Pauschale von 200,00€ anfällt.

Vom Veranstalter auszufüllen!

Bitte tragen Sie in den nachfolgenden Plan den Aufbau für Ihre Veranstaltung ein.

Begegnungsstätte Niederkrüchten

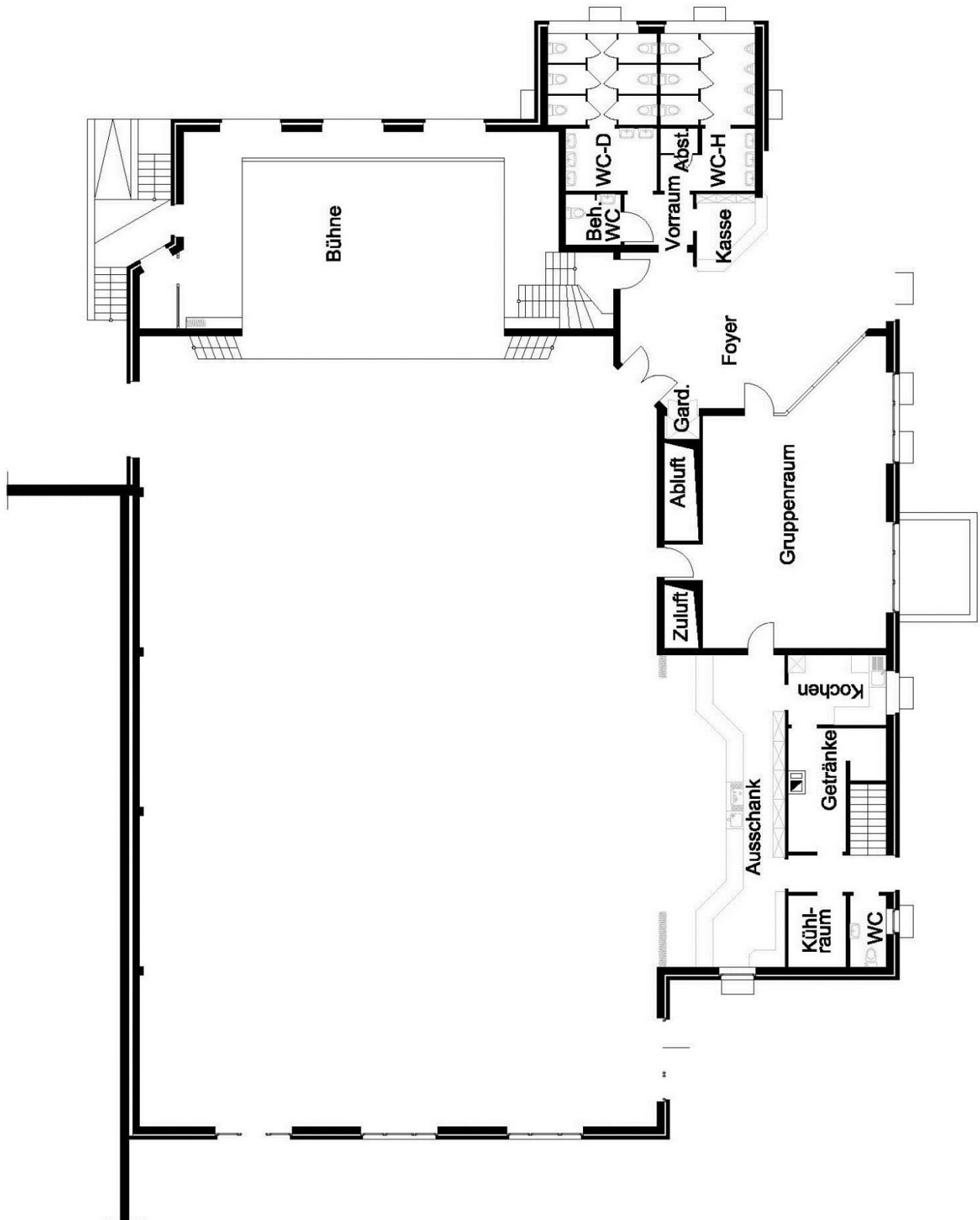

Vom Veranstalter auszufüllen!

Bürgerhaus Elmpt

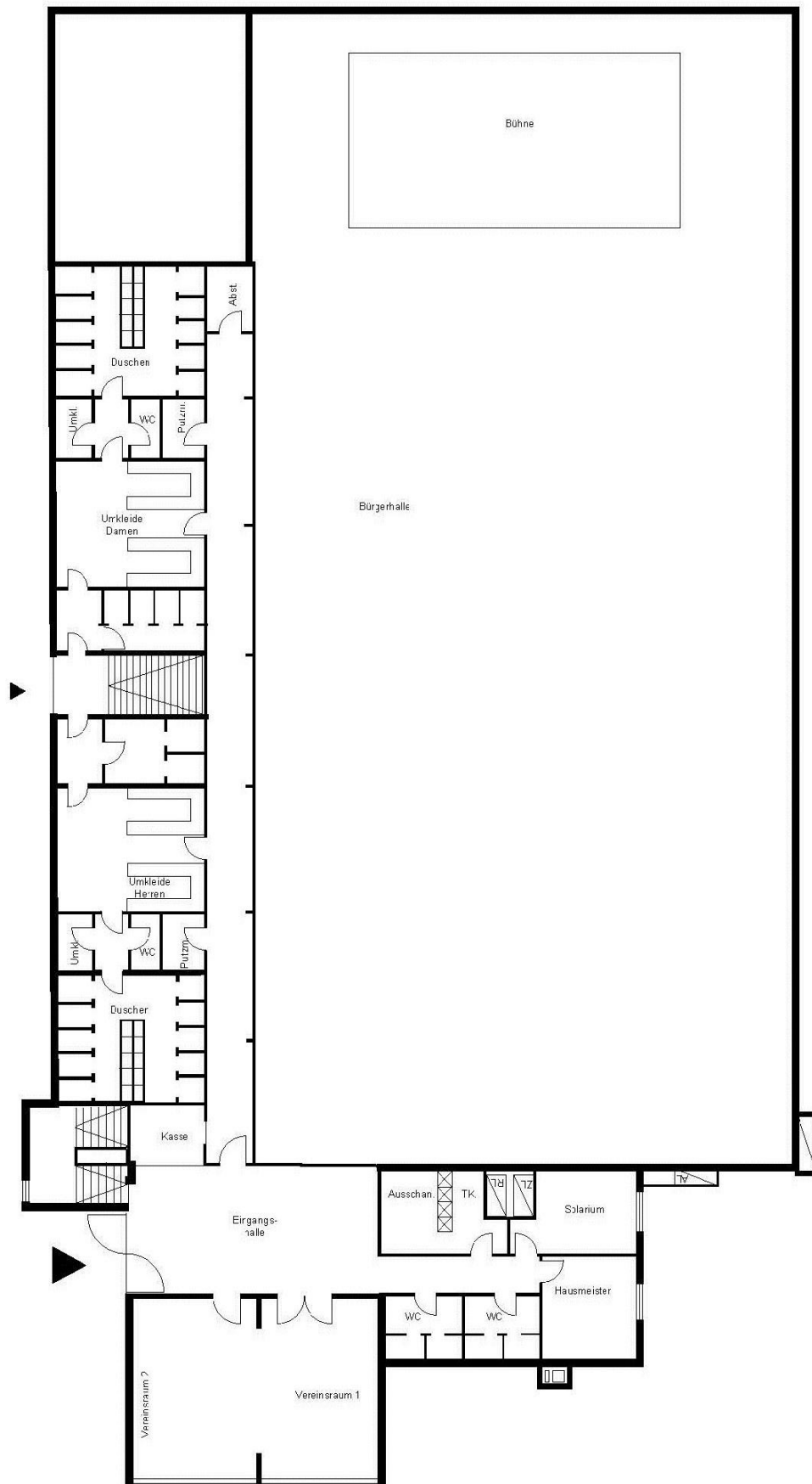

Vom Veranstalter auszufüllen!

1.13 Bewirtung

- | | | |
|-----------------------|---|-------------------------------|
| Getränkverkauf | <input type="checkbox"/> Ja | <input type="checkbox"/> Nein |
| Alkoholische Getränke | <input type="checkbox"/> Ja | <input type="checkbox"/> Nein |
| Speisenverkauf | <input type="checkbox"/> Ja | <input type="checkbox"/> Nein |
| | <input type="checkbox"/> ausschließlich Kaltspeisen | |
| | <input type="checkbox"/> warme Speisen (elektrisch erhitzt) | |
| | <input type="checkbox"/> warme Speisen (durch Flamme erhitzt) | |

1.14 Einsatz szenischer Effekte/Dekorationen:

- Es wird eine Nebelmaschine eingesetzt.
- Es werden Kerzen/offenes Feuer eingesetzt.
- Bühnen-, Saal- oder Tischdekoration: _____

Der Einsatz von Pyrotechnik ist grundsätzlich und ausdrücklich verboten!!!

Der Veranstalter versichert mit seiner Unterschrift, dass er vollständig und wahrheitsgemäß geantwortet hat. Weiter bestätigt er, dass er dafür sorgen wird, dass während der Veranstaltung von seinen gemachten Angaben und allen sicherheitsrelevanten Festsetzungen (z. B. dem Bestuhlungs- und Flucht- und Rettungswegeplan) nicht abgewichen wird, weil sich dadurch Risiken erhöhen können.

Falls sich Risikoerhöhungen ergeben können, ist der Veranstalter verpflichtet, die Gemeinde unverzüglich, mindestens jedoch zehn Tage vor der Veranstaltung schriftlich zu informieren. Im Rahmen dieser nachträglichen Mitteilung hat der Veranstalter die vorstehenden Fragen erneut schriftlich zu beantworten.

(Ort, Datum)

(Unterschrift des Veranstalters)