Anlage IV

Bodenbelastungen

Anlage IV.1 Übersichtsplan Kontaminationsrisiken, GEOBIT

Anlage IV.2 Verdachtsflächen und Altlastensituation auf dem Gelände der Javelin Barracks; M&P

N
Kontaminationsrisiken
Hoch
Mittel
Gering
Ohne
Nicht bewertbar
ALVF-Flächen
LGA-Flächen
Grenze des Untersuchungsgebietes
0 50 100 150 200 250 300 350 400 450 500m
Auftraggeber
Gemeinde Niederkrüchten
Projekt
Historische Erkundung Javelin Barracks (ehem. RAF Flugplatz Brüggen) in Niederkrüchten-Elmpt
Datum
17.02.2011
Projekt-Nr.
Planbezeichnung
Übersichtsplan Kontaminationsrisiken
Anhang
3.2.8
Maßstab
1: 2.500
Bearbeitung
Dipl.-Geogr. G. Stein MSP GmbH
Arbeitsgemeinschaft
GEOBIT
Ingenieur Gesellschaft mbH
Franzstraße 35 · 52
52064 Aachen
Telefon: (0241) 9 46 07 - 0
Telefax: (0241) 9 46 07 - 10
E-Mail: z.Hellenkamp@geobit-aachen.de
Internet: www.geobit-aachen.de
MSP
Martens, Dr. Schwarz & Partner GmbH
Hackenbroicher Str. 134
50226 Frechen
Telefon: (02234) 9 96 91 00
Telefax: (02234) 9 96 91 01
Fax: (02172) 9 81 1 00
E-Mail: info@msp-gmbh.de
Internet: www.msp-frechen.de

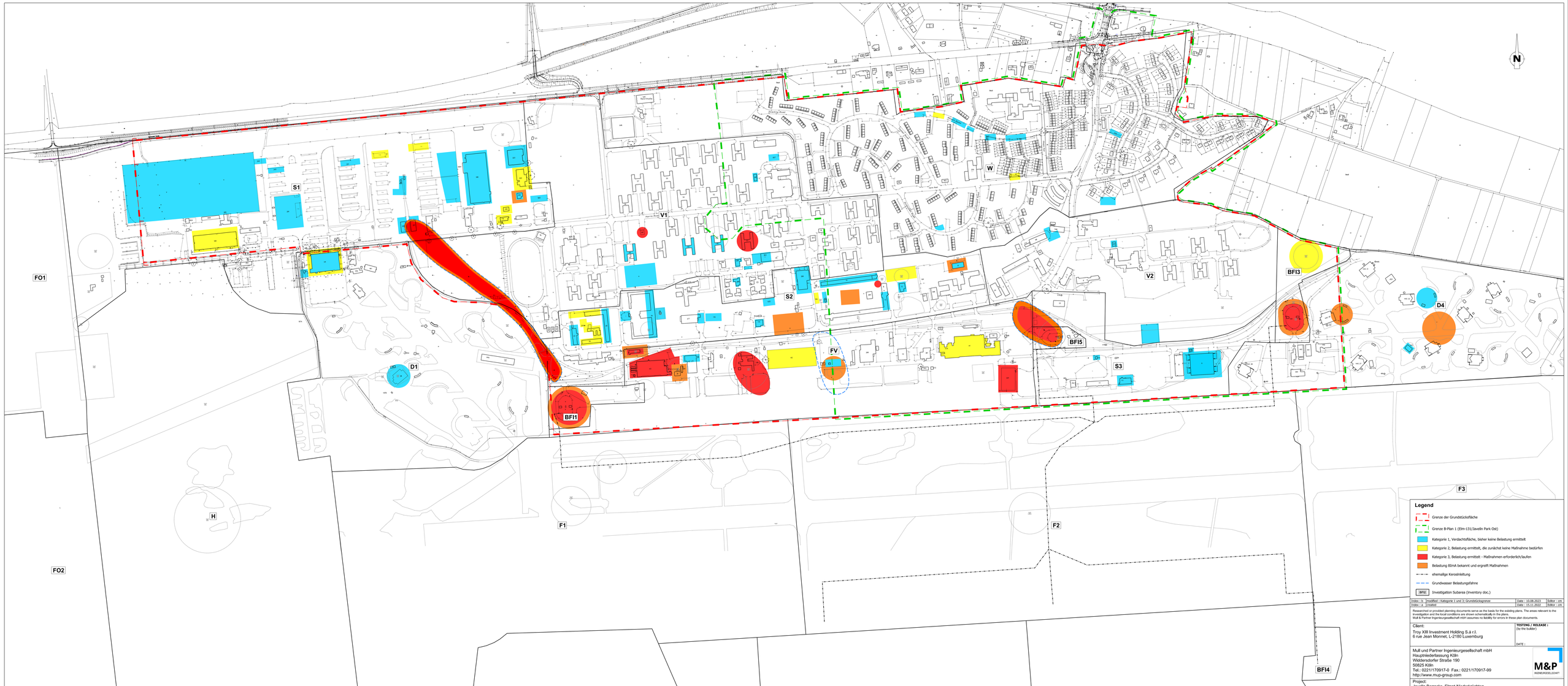

Legend

- Grenze der Grundstücksfläche
- Grenze B-Plan 1 (Elm-131/Javelin Park Ost)
- Kategorie 1, Verdachtsfläche, bisher keine Belastung ermittelt
- Kategorie 2, Belastung ermittelt, die zunächst keine Maßnahme bedürfen
- Kategorie 3, Belastung ermittelt - Maßnahmen erforderlich/laufen
- Belastung BImA bekannt und eingreift Maßnahmen
- ehemalige Kerosinleitung
- Grundwasser Belastungsfahne
- BFI2 Investigation Subarea (Inventory doc.)

Index : b	modified : Kategorie 1 und 3; Grundstücksgrenze	Date : 10.08.2023	Editor : cm
Index : a	created	Date : 15.11.2022	Editor : cm

Researched or provided planning documents serve as the basis for the existing plans. The areas relevant to the investigation and the local conditions are shown schematically in the plans.
Mull & Partner Ingenieurgesellschaft mbH assumes no liability for errors in these plan documents.

Client:
Troy XIII Investment Holding S.à r.l.
6 rue Jean Monnet, L-2180 Luxemburg

TESTING / RELEASE :
(by the builder)
DATE :

Mull und Partner Ingenieurgesellschaft mbH
Hauptniederlassung Köln
Widdersdorfer Straße 190
50825 Köln
Tel.: 0221/170917-0 Fax.: 0221/170917-99
http://www.mup-group.com

M&P INGENIEURGESELLSCHAFT

Project:
Javelin Barracks, Elmpt-Niederkrüchten

Title: Verdachtsflächen und Altlastensituation auf dem Gelände der Javelin Barracks.

Scale: 1 : 2.000	Editor:	C. Maurer	10.08.23	Project number:	201188
	Editor:	M. Fried	10.08.23	Appendix:	I
Format: 890 x 1900 mm	Consulter:	M. Fried	10.08.23	Figure:	1

This document is the property of Mull und Partner Ingenieurgesellschaft mbH. Reproduction only with written permission.